Územní plán Slavonice

KOORDINAČNÍ VÝKRES

A

B

LEGENDA

PLOCHY S ROZDÍLNÝM ZPŮSOBEM VYUŽITÍ

STABILIZOVANÉ PLOCHY | PLOCHY ZMĚN | ÚZEMNÍ REZERVA

- PLOCHY SMÍŠENÉ OBYTNÉ
- PLOCHY BYDLENÍ - RODINNÉ DOMY
- PLOCHY BYDLENÍ - BYTOVÉ DOMY
- PLOCHY REKREACE
- PLOCHY OBČANSKÉHO VYBAVENÍ
- PLOCHY OBČANSKÉHO VYBAVENÍ - SPORT A REKREACE
- PLOCHY OBČANSKÉHO VYBAVENÍ - SPECIÁLNÍ ZNAČKY
- PLOCHY VEŘEJNÝCH PROSTRANSTVÍ
- PLOCHY VEŘEJNÝCH PROSTRANSTVÍ - LESOPARK
- PLOCHY DOPRAVNÍ INFRASTRUKTURY
- PLOCHY DOPRAVNÍ INFRASTRUKTURY - DIT
- PLOCHY TECHNICKÉ INFRASTRUKTURY
- PLOCHY VÝROBY A SKLADOVÁNÍ
- PLOCHY SMÍŠENÉ VÝROBNÍ
- PLOCHY ZELENĚ - PARKOVĚ UPRAVENÉ PLOCHY
- PLOCHY VODNÍ A VODOHOSPODÁŘSKÉ
- PLOCHY LESNÍ
- PLOCHY ZEMĚDĚLSKÉ
- PLOCHY ZEMĚDĚLSKÉ - SOUKROMÁ ZELEŇ
- PLOCHY SMÍŠENÉ NEZASTAVĚNÉHO ÚZEMÍ
- PLOCHY SMÍŠENÉ NEZASTAVĚNÉHO ÚZEMÍ - SPORT A REKREACE
- PLOCHY PŘÍRODNÍ

VYMEZUJÍCÍ HRANICE

- HRANICE ŘEŠENÉHO ÚZEMÍ
- HRANICE KATASTRÁLNÍHO ÚZEMÍ
- HRANICE ZASTAVĚNÉHO ÚZEMÍ
- HRANICE ZASTAVITELNÝCH PLOCH
- HRANICE PLOCH PŘÍSTUPNÝCH
- HRANICE PLOCH S ROZDÍLNÝM ZPŮSOBEM VYUŽITÍ
- STÁTNÍ HRANICE
- HRANICE PLOCH KTERÉ JE NUTNO ŘEŠIT ÚZEMNÍ STUDIÍ
- HRANICE ÚZEMNÍ REZERVY

DOPRAVNÍ INFRASTRUKTURA

- SILNICE II. TŘÍDY
- SILNICE III. TŘÍDY
- ŽELEZNIČNÍ TRAŤ
- CYKLOTRASA, CYKLOSTEZKA
- CYKLOTRASA, CYKLOSTEZKA - NÁVRH
- HIPOSTEZKA
- TURISTICKÁ TRASA
- HLUKOVÁ ISOFONA L_ 45dB
- HLUKOVÁ ISOFONA L_ 55dB
- HRANIČNÍ PŘECHOD

INFORMATIVNÍ ÚDAJE

- BP — OZNAČENÍ VYUŽITÍ PLOCH
- BP1 — OZNAČENÍ PLOCH ZMĚN
- OZNAČENÍ VEŘEJNĚ PROSPĚŠNÝCH STAVEB A OPATŘENÍ
- HYDROLOGICKÉ ÚLEHLINY
- BIOCHORY
- DANČÍ FARMA
- MOŘÁNÍ

TECHNICKÁ INFRASTRUKTURA

ENERGETICKÉ ŘEŠENÍ

- EL. VEDENÍ VN 22 kV
- NÁVRH KORIDORU EL. VEDENÍ
- EL. VEDENÍ VN 22 kV - NÁVRH ZRUŠENÍ LINKY
- EL. KABELOVÉ VEDENÍ VN 22kV
- TRANSFORMACE
- TRANSFORMACE - NÁVRH

SPOJE A INFORMATIKA

- RADIORELÉOVÁ TRASA
- TELEKOMUNIKAČNÍ KABEL
- ELEKTRONICKÉ KOMUNIKAČNÍ ZAŘÍZENÍ

VODOHOSPODÁŘSKÉ ŘEŠENÍ

- VODOVOD
- NÁVRH KORIDORU VODOVODU
- VODNÍ ZDROJ
- VODOJEM
- KANALIZACE
- NÁVRH KORIDORU KANALIZACE
- ČOV — ČISTÍRNA ODPADNÍCH VOD
- ČOV — ČISTÍRNA ODPADNÍCH VOD - NÁVRH
- OTEVŘENÁ VODOTEČ
- ZATRUBNĚNÁ VODOTEČ
- PROTIPOVODŇOVÉ OPATŘENÍ - NÁVRH

ZÁSOBOVÁNÍ PLYNEM A TEPLEM

- VYSOKOTLAKÝ PLYNOVOD
- NÁVRH KORIDORU VYSOKOTLAKÉHO PLYNOVODU
- STŘEDOTLAKÝ PLYNOVOD
- REGULAČNÍ STANICE
- BEZPEČNOSTNÍ PÁSMO VTL PLYNOVODU
- OCHRANNÉ PÁSMO VTL PLYNOVODU
- KORIDOR VYSOKOTLAKÉHO PLYNOVODU - ÚZEMNÍ REZERVA
- TEPLOVOD
- KOTELNA

LIMITY VYUŽITÍ ÚZEMÍ

- HRANICE ZÁPLAVOVÉHO ÚZEMÍ Q 100
- VZDÁLENOST 50 m OD OKRAJE LESA
- PIETNÍ PÁSMO HŘBITOVA
- LOŽISKO NERUDNÝCH SUROVIN
- HALDY
- PODDOLOVANÉ ÚZEMÍ
- PODDOLOVANÉ ÚZEMÍ - vymazané bodem
- OCHRANNÉ PÁSMO ELEKTRICKÉHO VEDENÍ VN
- OCHRANNÉ PÁSMO SILNICE A DRÁHY
- OCHRANNÉ PÁSMO VODNÍHO ZDROJE 1. STUPNĚ
- OCHRANNÉ PÁSMO VODNÍHO ZDROJE II. STUPNĚ
- OBJEKT DOLEŽITÝ PRO OBRANU STÁTU (OBS)

CELÉ SPRAVNÍ ÚZEMÍ JE STUDOVÁNO V ZÁJMOVÉM ÚZEMÍ MINISTERSTVA OBRANY ČR

OCHRANNÁ HODNOTA

- ÚZEMÍ S ARCHEOLOGICKÝMI NÁLEZY
- KAPLE, SOCHY, KŘÍŽEK
- OP MĚSTSKÉ PAMÁTKOVÉ REZERVACE
- MĚSTSKÁ PAMÁTKOVÁ REZERVACE
- NEMOVITÁ KULTURNÍ PAMÁTKA
- MÍSTO VÝZNAMNÉ UDÁLOSTI
- URBANISTICKY HODNOTNÁ ČÁST - NÁVRH

ÚSES A OCHRANA ŽIVOTNÍHO PROSTŘEDÍ

- REGIONÁLNÍ BIOCENTRUM
- LOKÁLNÍ BIOCENTRUM SOUČÁST REGIONÁLNÍHO BIOKORIDORU
- LOKÁLNÍ BIOCENTRUM
- LOKÁLNÍ BIOCENTRUM - NEFUNKČNÍ
- REGIONÁLNÍ BIOKORIDOR
- LBK U1 — LOKÁLNÍ BIOKORIDOR
- LBK U1 — LOKÁLNÍ BIOKORIDOR - NEFUNKČNÍ
- IP A — INTERAKČNÍ PRVEK
- IP B — INTERAKČNÍ PRVEK NAVRŽENÝ
- PŘÍRODNÍ PAMÁTKA
- OCHRANNÉ PÁSMO PŘÍRODNÍ PAMÁTKY
- PŘECHODNĚ CHRÁNĚNÁ ÚZEMÍ
- PAMÁTNÝ STROM VČETNĚ OCHRANNÉHO PÁSMA
- EVROPSKY VÝZNAMNÁ LOKALITA
- PŘÍRODNÍ PARK
- VÝZNAMNÝ KRAJINNÝ PRVEK REGISTROVANÝ
- VÝZNAMNÝ KRAJINNÝ PRVEK NAVRŽENÝ K REGISTRACI
- LINOVÁ ZELEŇ - NÁVRH

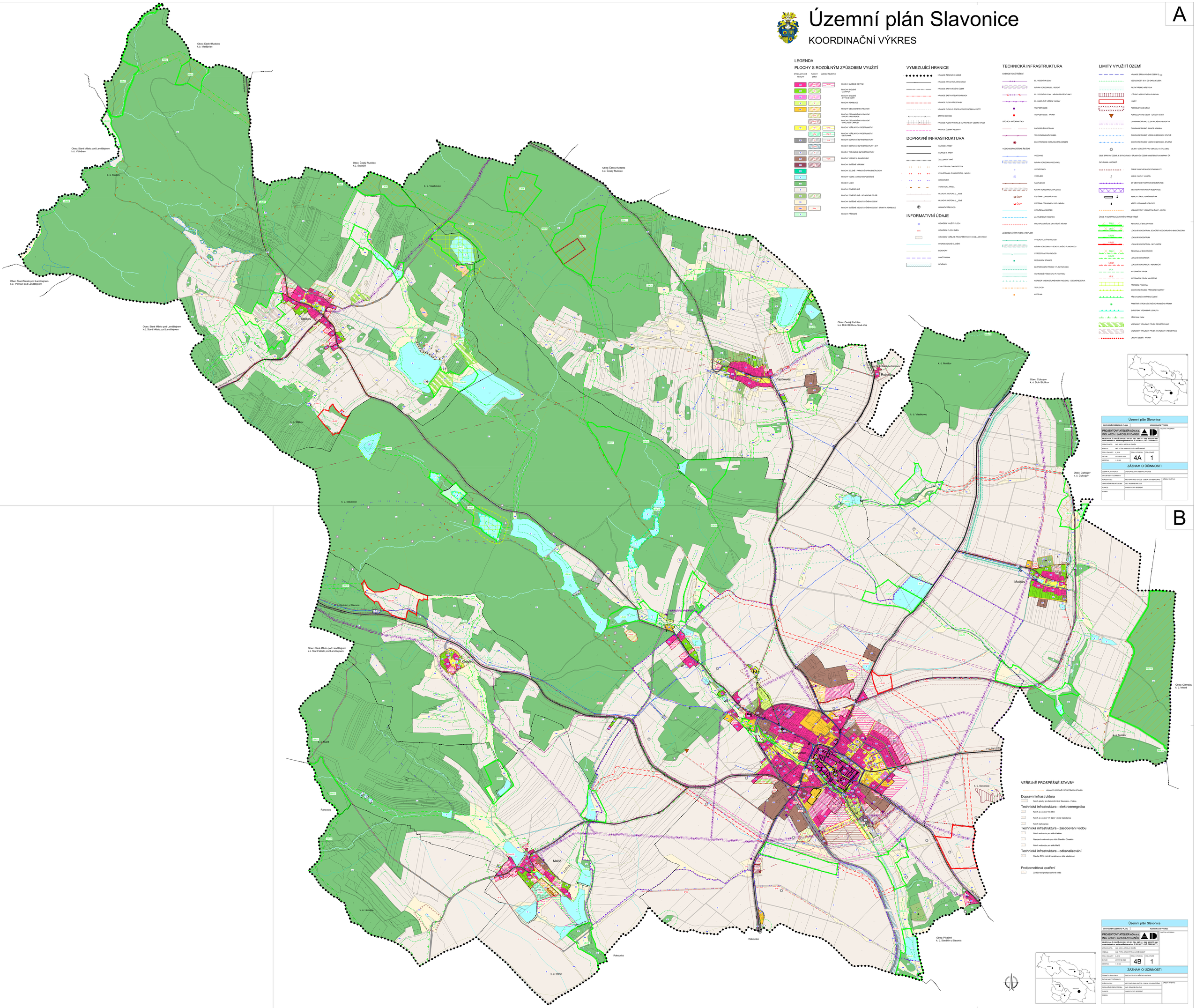

VEŘEJNĚ PROSPĚŠNÉ STAVBY

- HRANICE VEŘEJNĚ PROSPĚŠNÝCH STAVEB

Dopravní infrastruktura

- Návrh plochy pro železniční trať Slavonice – Fratres

Technická infrastruktura - elektroenergetika

- Návrh el. vedení VN 22kV
- Návrh el. vedení VN 22kV včetně trafostanice
- Návrh trafostanice

Technická infrastruktura - zásobování vodou

- Návrh vodovodu pro sídlo Kadolec
- Napojení vodovodu pro sídla Slavětín, Chvalešín
- Návrh vodovodu pro sídlo Maříž

Technická infrastruktura - odkanalizování

- Stavba ČOV včetně kanalizace v sídle Vlastkovec

Protipovodňová opatření

- Zadržovací protipovodňová nádrž

Územní plán Slavonice			
ODŮVODNĚNÍ ÚZEMNÍHO PLÁNU		KOORDINAČNÍ VÝKRES	
PROJEKTOVÝ ATELIÉR AD s.r.o. ING. ARCH. JAROSLAV DANĚK HLAVNÍA č. 7, BUČ.ČESKÁ, 370 01, TEL.: 387 311 236, 800 277 888 www.atelieraa.cz, atelieraa@atelieraa.cz, IČ 25196771, DIČ CZ25196771			RAŽITKA A PODPISY
ZPRACOVATEL	ING. ARCH. JAROSLAV DANĚK		
KRESLIL	ING. PETRA JANOUŠKOVÁ, LUKÁŠ HOJDAR		
ČÍSLO ZAKÁZKY	A_2018	ČÍSLO VÝKRESU	ČÍSLO PARÉ
DATUM	LISTOPAD 2023	4A	1
MĚŘÍTKO	1 : 5 000		
ZÁZNAM O ÚČINNOSTI			
ÚZEMNÍ PLÁN VYDALO	ZASTUPITELSTVO MĚSTA SLAVONICE		
DATUM NABYTÍ ÚČINNOSTI			
POŘIZOVATEL	MĚSTSKÝ ÚŘAD DAČICE - ODBOR STAVEBNÍ ÚŘAD		ÚŘEDNÍ RAŽITKO
OPRACOVÁNÍ ÚŘEDNÍ OSOBA	ING. IRENA MLÁDKOVÁ		
FUNKCE	SAMOSTATNÝ REFERENT		
PODPIS			

Územní plán Slavonice			
ODŮVODNĚNÍ ÚZEMNÍHO PLÁNU		KOORDINAČNÍ VÝKRES	
PROJEKTOVÝ ATELIÉR AD s.r.o. ING. ARCH. JAROSLAV DANĚK HLAVNÍA č. 7, BUČ.ČESKÁ, 370 01, TEL.: 387 311 236, 800 277 888 www.atelieraa.cz, atelieraa@atelieraa.cz, IČ 25196771, DIČ CZ25196771			RAŽITKA A PODPISY
ZPRACOVATEL	ING. ARCH. JAROSLAV DANĚK		
KRESLIL	ING. PETRA JANOUŠKOVÁ, LUKÁŠ HOJDAR		
ČÍSLO ZAKÁZKY	A_2018	ČÍSLO VÝKRESU	ČÍSLO PARÉ
DATUM	LISTOPAD 2023	4B	1
MĚŘÍTKO	1 : 5 000		
ZÁZNAM O ÚČINNOSTI			
ÚZEMNÍ PLÁN VYDALO	ZASTUPITELSTVO MĚSTA SLAVONICE		
DATUM NABYTÍ ÚČINNOSTI			
POŘIZOVATEL	MĚSTSKÝ ÚŘAD DAČICE - ODBOR STAVEBNÍ ÚŘAD		ÚŘEDNÍ RAŽITKO
OPRACOVÁNÍ ÚŘEDNÍ OSOBA	ING. IRENA MLÁDKOVÁ		
FUNKCE	SAMOSTATNÝ REFERENT		
PODPIS			