Územní plán Slavonice

VÝKRES PŘEDPOKLÁDANÝCH ZÁBORŮ PŮDNÍHO FONDU

A

B

LEGENDA

- HRANICE ŘEŠENÉHO ÚZEMÍ
- HRANICE KATASTRÁLNÍHO ÚZEMÍ
- HRANICE ZASTAVĚNÉHO ÚZEMÍ
- HRANICE ZASTAVITELNÝCH PLOCH
- HRANICE PLOCH PŘESTAVBY
- HRANICE PLOCH K TERE JE NUTNO ŘEŠIT ÚZEMNÍ STUDIÍ
- HRANICE ÚZEMNÍ REZERVY
- 501 OZNAČENÍ PLOCHY ZMĚN
- VZDÁLENOST 50 m OD OKRAJE LESA
- HRANICE LOKALIT
- HRANICE SPELU
- 7.29.01 KÓD SPELU
- MELIORAČNÍ PLOCHY
- LOKALITY Z PŘEDCHOZÍCH ÚPD
- I. TŘÍDA OCHRANY
- II. TŘÍDA OCHRANY
- III. TŘÍDA OCHRANY
- IV. TŘÍDA OCHRANY
- V. TŘÍDA OCHRANY
- OSTATNÍ PLOCHY
- PLOCHY URČENÉ K PLNĚNÍ FUNKCÍ LESA

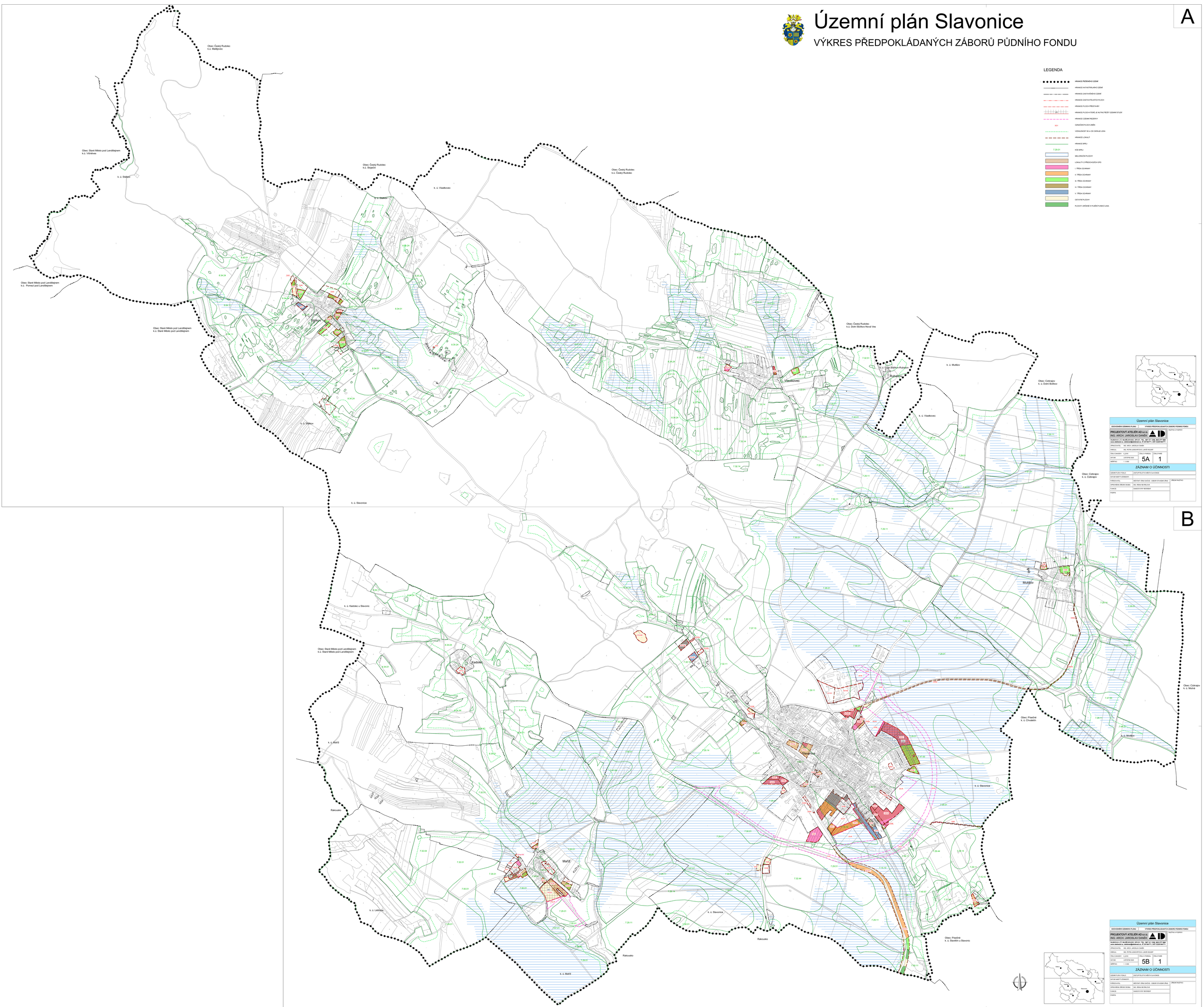

Územní plán Slavonice			
ODŮVODNĚNÍ ÚZEMNÍHO PLÁNU	VÝKRES PŘEDPOKLÁDANÝCH ZÁBORŮ PŮDNÍHO FONDU		
PROJEKTOVÝ ATELIÉR AD s.r.o. ING. ARCH. JAROSLAV DANĚK			PAŽITKA A POZEMEK
HUSOVA 4, Č. BUDĚJOVICE, 370 01, TEL: 387 311 236, 605 277 886 kovo.arkitekti.cz, arkitekt@atelierad.cz, IČ 261847771, DIČ CZ261847771			
ZPRACOVATEL:	ING. ARCH. JAROSLAV DANĚK		
KRESLIL:	ING. PETRA JANDAUROVÁ, LUKÁŠ HULÍNÝ		
ČÍSLO ZAKÁZKY: 4_2016	ČÍSLO VÝKRESU: 5A	ČÍSLO PARÉ: 1	
DATUM: LISTOPAD 2023			
MĚŘÍTKO: 1:5000			
ZÁZNAM O ÚČINNOSTI			
ÚZEMNÍ PLÁN VYDALO:	ZASTUPITELSTVO MĚSTA SLAVONICE		
DATUM NABYTÍ ÚČINNOSTI:			
POŘIZOVATEL:	MĚSTSKÝ ÚŘAD DAČICE - ODBOR STAVEBNÍ ÚŘAD		ÚŘEDNÍ RAZÍTKO
OPRÁVNĚNÁ ÚŘEDNÍ OSOBA:	ING. IRENA NEVRALOVÁ		
FUNKCE:	SAMOSTATNÝ REFERENT		
PODPIS:			

Územní plán Slavonice			
ODŮVODNĚNÍ ÚZEMNÍHO PLÁNU	VÝKRES PŘEDPOKLÁDANÝCH ZÁBORŮ PŮDNÍHO FONDU		
PROJEKTOVÝ ATELIÉR AD s.r.o. ING. ARCH. JAROSLAV DANĚK			PAŽITKA A POZEMEK
HUSOVA 4, Č. BUDĚJOVICE, 370 01, TEL: 387 311 236, 605 277 886 kovo.arkitekti.cz, arkitekt@atelierad.cz, IČ 261847771, DIČ CZ261847771			
ZPRACOVATEL:	ING. ARCH. JAROSLAV DANĚK		
KRESLIL:	ING. PETRA JANDAUROVÁ, LUKÁŠ HULÍNÝ		
ČÍSLO ZAKÁZKY: 4_2016	ČÍSLO VÝKRESU: 5B	ČÍSLO PARÉ: 1	
DATUM: LISTOPAD 2023			
MĚŘÍTKO: 1:5000			
ZÁZNAM O ÚČINNOSTI			
ÚZEMNÍ PLÁN VYDALO:	ZASTUPITELSTVO MĚSTA SLAVONICE		
DATUM NABYTÍ ÚČINNOSTI:			
POŘIZOVATEL:	MĚSTSKÝ ÚŘAD DAČICE - ODBOR STAVEBNÍ ÚŘAD		ÚŘEDNÍ RAZÍTKO
OPRÁVNĚNÁ ÚŘEDNÍ OSOBA:	ING. IRENA NEVRALOVÁ		
FUNKCE:	SAMOSTATNÝ REFERENT		
PODPIS:			